



Terminal de Transportes  
de Ibagué S.A.  
*Seguridad y Servicio  
Siempre.*

# SOCIEDAD TERMINAL DE TRANSPORTES DE IBAGUÉ S.A

## Organigrama del SIG

Versión:

0

Código:

A1-I-001

Vigencia:

04-02-2016

Hoja:

Pág. 1 de 1

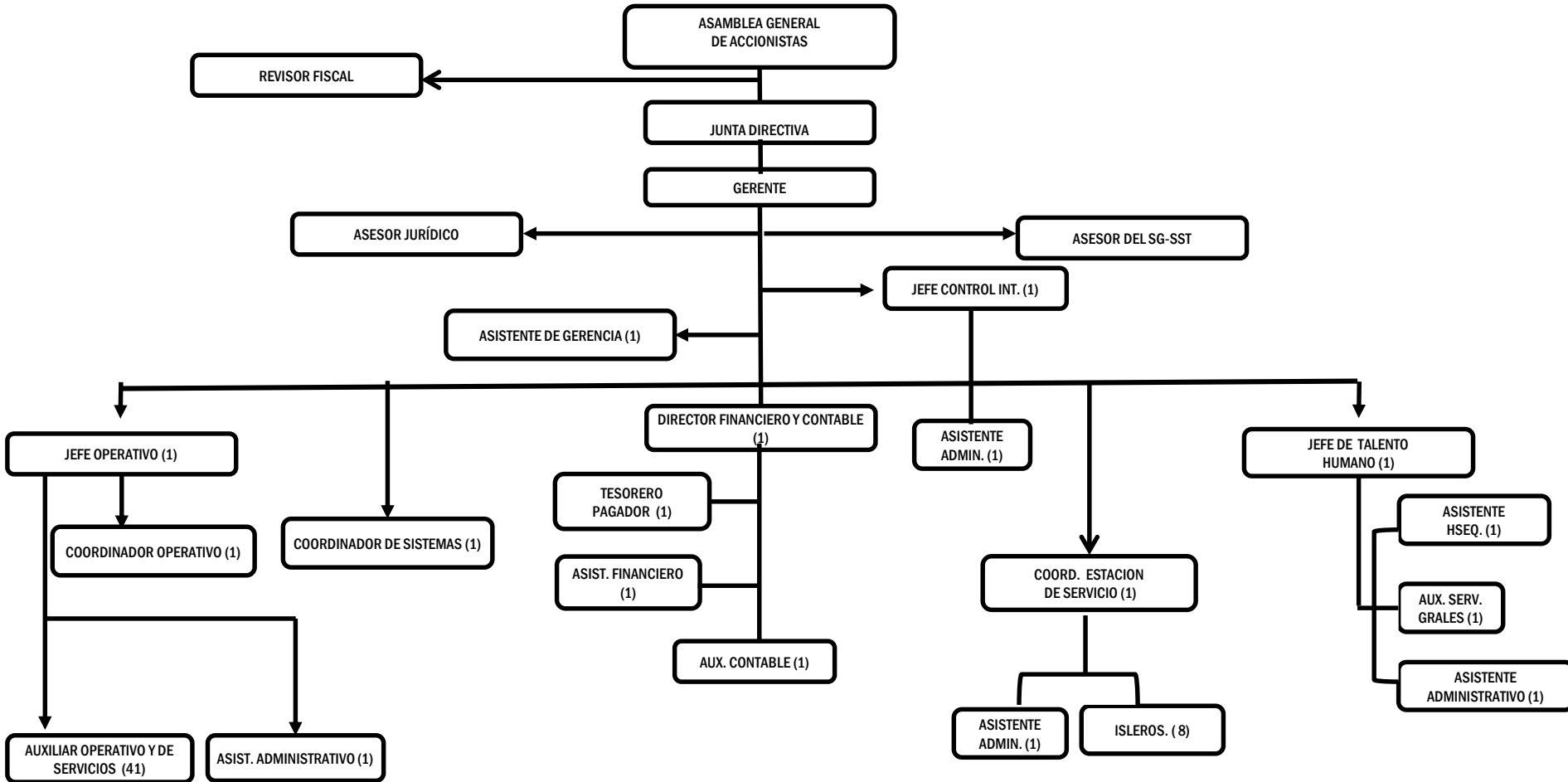

NOTA : De acuerdo a la Resolución No 037 del 12-02-2013, del Sena, nos corresponden tres (3) Aprendices.